

BAUBEDARF

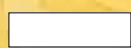

EISENDRÄHTE

Blank, weich geglüht, aus Walzdraht gezogen

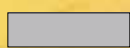

Stärke mm	ausgewogen			in langen Adern		
	Art.Nr.	Ring kg	per kg	Art.Nr.	Bund kg	per kg
1,00	DGA10	2	12,00			
1,20	DGA12	2	11,00			
1,40	DGA14	2	8,00	DGL14	20 - 30 kg	7,00
1,60	DGA16	2	8,00	DGL16		7,00
1,80	DGA18	2	8,00	DGL18		7,00
2,00	DGA20	5	7,50	DGL20	50 - 60 kg	6,50
2,20	DGA22	5	7,50	DGL22		6,50
2,50	DGA25	5	7,50	DGL25		6,50
2,80	DGA28	5	7,50	DGL28		6,50
3,10	DGA31	5	7,73	DGL31		6,50
3,40	DGA34	5	7,50	DGL34		6,50
3,80	DGA38	5	7,50	DGL38		6,50
4,20	DGA42	10	7,50	DGL42		6,50
4,60	DGA46	10	7,50	DGL46		6,50
5,00	DGA50	10	7,50	DGL50		6,50
6,00	DGA60	25	7,50	DGL60	6,50	

GITTERMATTEN

Punktgeschweißtes Gitter aus hochwertigen Stahldrähten in blanker, verzinkter oder rostfreier (Werkstoff 1.4301) Ausführung. An Kreuzpunkten zu quadratischen oder rechteckigen Maschen verschweißt.



Geschlossene Kanten

Ausführung: blank oder verzinkt (stückverzinkt)

Maschenweite mm	Art.Nr.	Drahtstärke mm	Mattenbreite mm	Mattenlänge mm	B L A N K		V E R Z I N K T	
					kg/Stk	EUR/Stk	kg/Stk	EUR/Stk
20 x 20	GM222512	2,5	1.002	3.002	11,70	133,10	12,83	174,41
30 x 30	GM33312	3,0	1.023	2.013	7,77	45,00	8,52	67,69
30 x 30	GM33412	3,8	1.004	2.004	12,05	61,00	13,22	96,92
40 x 40	GM44312	3,0	1.003	2.003	5,74	32,50	6,30	47,69
40 x 40	GM44412	3,8	1.004	2.004	9,22	43,50	10,11	72,15
100 x 25	GM1025412	3,8	1.004	2.004	9,20	56,87	10,09	103,54
100 x 25	GM10254154	3,8	1.504	4.204	28,62	200,54	31,40	399,86
50 x 50	GM55312	3,0	1.003	2.003	4,62	29,70	5,07	49,21
50 x 50	GM5531524	3,0	1.503	2.403	8,22	48,00	9,02	70,00
50 x 50	GM553154	3,0	1.503	4.203	14,32	70,77	15,71	128,00
50 x 50	GM55412	3,8	1.004	2.004	7,41	34,20	8,13	61,52
50 x 50	GM55414	3,8	1.004	4.204	15,41	78,00	16,90	136,92
50 x 50	GM554123	3,8	1.204	3.004	13,22	62,50	14,50	119,44
50 x 50	GM554124	3,8	1.204	4.204	18,47	92,56	20,26	149,30
50 x 50	GM554153	3,8	1.504	3.004	16,46	78,33	18,06	153,99
50 x 50	GM554154	3,8	1.504	4.204	22,98	114,00	25,21	201,72
50 x 50	GM55512	5,0	1.005	2.005	12,89	58,32	14,14	96,65
50 x 50	GM555124	5,0	1.205	4.205	32,07	145,00	35,18	260,53
50 x 50	GM555154	5,0	1.505	4.205	39,90	169,00	43,77	346,15
100 x 60	GM106412	3,8	1.004	2.044	5,13	25,10	5,63	39,10
100 x 60	GM106413	3,8	1.004	3.004	7,50	42,90	8,23	96,91
100 x 60	GM106414	3,8	1.004	4.204	11,46	59,29	12,57	106,15
100 x 60	GM1064123	3,8	1.204	3.004	8,94	46,47	9,81	82,97
100 x 60	GM1064124	3,8	1.204	4.204	12,48	71,67	13,69	127,38
100 x 60	GM1064154	3,8	1.504	4.204	15,49	78,65	16,99	142,37
100 x 100	GM101041524	3,4	1.504	2.404	5,42	25,87	5,95	42,28
100 x 100	GM1010512	5,0	1.005	2.005	6,68	44,73	7,33	78,42
150 x 150	GM151541524	3,8	1.504	2.404	4,64	29,33	5,09	54,52

FEUERVERZINKEN - PULVERBESCHICHTEN

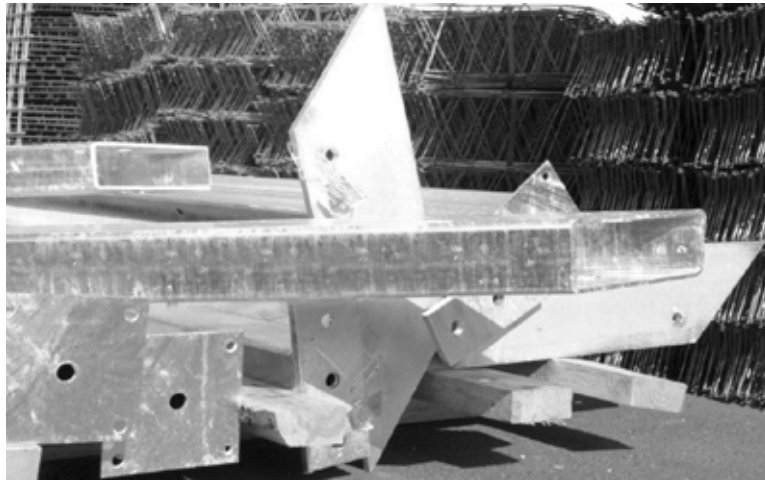

Wir sind **Übernahmestelle** für namhafte Verzinkereien.

Sie bringen uns ihre verschiedenen Anfertigungen, Bauteile usw. und wir kümmern uns um eine rasche und ordnungsgemäße Verzinkung bzw. Pulverbeschichtung.

Feuerverzinken

Dauer der Abwicklung: 2 - 3 Werktage

Pulverbeschichten

Dauer der Abwicklung: ca. 7 - 10 Werktage

ANLIEFERUNG / ABHOLUNG DURCH DIE VERZINKEREI: DIENSTAG UND DONNERSTAG

Anlieferung der zu verzinkenden Ware zu uns: Montag bzw. Mittwoch bis 11.30 Uhr

Abholung der verzinkten Ware: Dienstag bzw. Donnerstag ab ca. 13 Uhr